

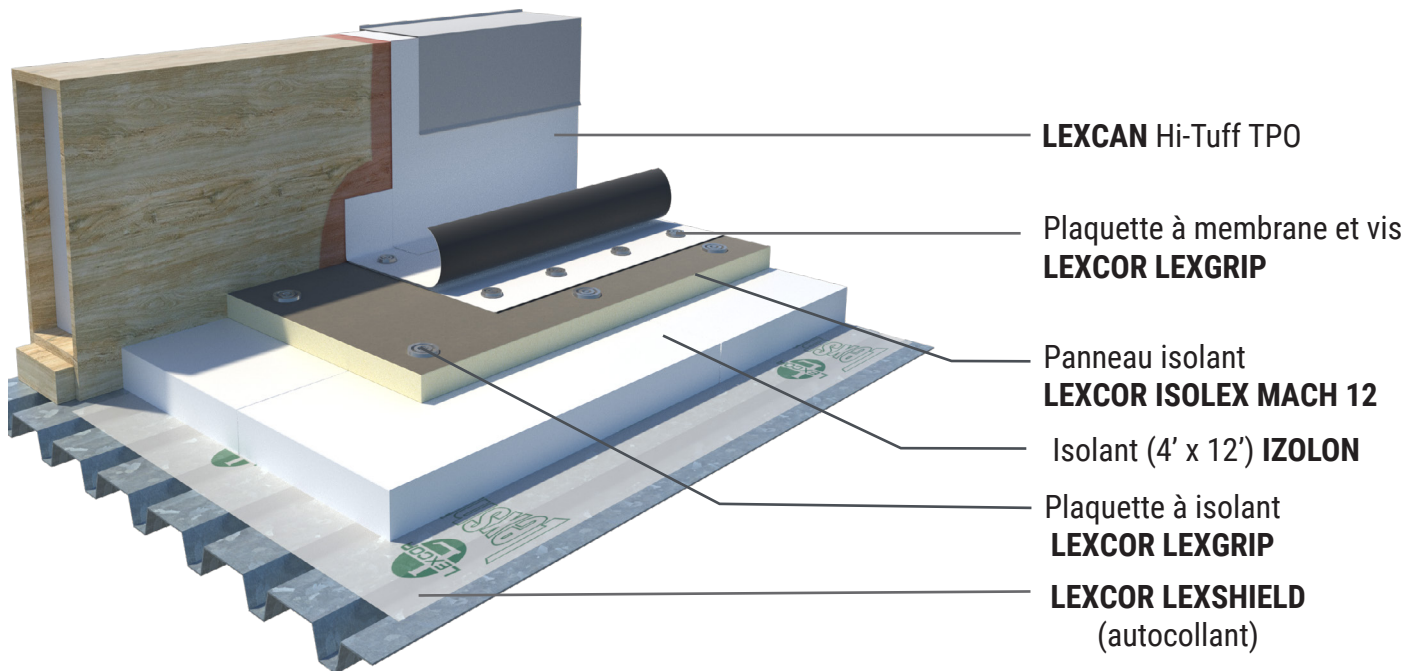





FRANSYL

SYSTÈME MACH 12



Voir au verso pour la sélection des composantes du système

AVANTAGES DU SYSTÈME MACH 12

-  Garantie du système total et thermique¹
-  Système sans flamme
-  Installation du panneau isolant $\pm 30\%$ plus rapide
-  Réduction de $\pm 30\%$ des ponts thermiques
-  Contribue au pointage LEED
 - Réponds à l'indice de réflexion solaire²
 - Recyclabilité à 100% de l'isolant IZOLON

¹Certaines conditions s'appliquent

²Si la membrane de finition est blanche.

FRANSYL

SYSTÈME MACH 12

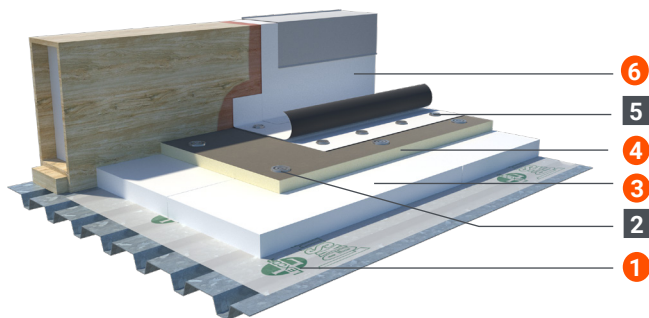

Date : _____

Nom du projet : _____

Adresse : _____

Pontage : bois béton acier autre : _____

Bâtiment : Superficie (toiture) : _____ pi²

Hauteur / nb d'étages : _____

OPTIONS DES MATÉRIAUX DU SYSTÈME MACH 12

Composition	Fixation/Adhésion	Matériaux
Pare-vapeur		1 <input type="checkbox"/> LEXCOR LEXSHIELD (autocollant) <input type="checkbox"/> LEXCOR PERMATE STICK (autocollant) <input type="checkbox"/> LEXCOR PERMATE (en indépendance) <input type="checkbox"/> LEXCOR PE-6 (en indépendance) <input type="checkbox"/> LEXCOR PE-10 (en indépendance)
<i>Optionnelle : Isolant de pente</i>		<input type="checkbox"/> BIZOLON _____ po Densité _____ <input type="checkbox"/> LEXCOR ISOLEX _____ po
Panneau isolant plat	2 <input type="checkbox"/> Plaquette à isolant et vis LEXCOR LEXGRIP <input type="checkbox"/> Plaquette à induction et vis LEXCOR LEXGRIP	3 <input type="checkbox"/> IZOLON HR 4' x 12' _____ po <input type="checkbox"/> IZOLON THR 4' x 12' _____ po 4 <input type="checkbox"/> LEXCOR ISOLEX MACH 12 _____
Membrane de toiture	5 <input type="checkbox"/> Plaquette à membrane et vis LEXCOR LEXGRIP	6 <input type="checkbox"/> LEXCAN HI-TUFF TPO _____ mil <input type="checkbox"/> LEXCAN HI-FLEX EPDM _____ mil <input type="checkbox"/> LEXCAN HI-PRO PVC _____ mil <input type="checkbox"/> Membrane KEE _____ mil <input type="checkbox"/> Membrane sous-couche élastomère avec armature de polyester et bande autoadhésive protéger d'un film + membrane de finition d'élastomère thermosoudable

Toute modification du système MACH 12 doit être approuvée au préalable. Toute modification sans autorisation annulera automatiquement la garantie.

Pour obtenir un devis correspondant à la composition du système choisi ci-dessus, ainsi que les informations ci-dessous, envoyer ce document au infodevis@fransyl.com

Poids de charge

Valeur-R

Prix budgétaire

Note (s)

_____ par pi²

_____ par pi²
